



Kim Nielsen  
Jannie Nielsen  
Gadefennevej 4  
6760 Ribe

Torvegade 74, 6700 Esbjerg

Dato	18. august 2021
Sagsbehandler	Joan Nørrevang
Telefon direkte	76 16 51 28
Sagsid	21/14850

**Reg. nr. 571-40-5195-00**

**Endelig tilladelse til indvinding af indtil 26.000 m<sup>3</sup> grundvand pr. år til markvanding på ejendommen Enderup Møllevej, 6760 Ribe (Ejendoms nr. 561-323218)**

---

Tilladelse og vilkår

På baggrund af nedenfor anførte oplysninger meddeler Esbjerg Kommune i medfør af vandforsyningslovens §§ 20 og 21 tilladelse til indvinding af vand på følgende vilkår:

- at der indvindes fra boring DGU nr. 140.0613 med maks. 26.000 m<sup>3</sup>/år og maks. 50 m<sup>3</sup>/time,
- at tilladelsen omfatter indvinding af 26.000 m<sup>3</sup> grundvand pr. år til vanding af 61,1 ha afgrøder,
- at der for boring DGU nr. 140.0613 føres bog over de timer boringen er i drift, til opgørelse af den oppumpede vandmængde,
- at boring DGU 140.0612 sløjfes,
- at sløjfningen foretages i henhold til Miljøministeriets bekendtgørelse nr. 1260 af 28. oktober 2013, §§ 26 – 31, der vedlægges.

Dette skal ske senest den 1. november 2021.

Det skal bemærkes, at boringer kun må sløjfes af personer der er i besiddelse af et B-bevis (uddannet brøndborer) jf. bek. nr. 915 af 27. juni 2016 kap. 2, § 4.,

- at tilladelsen gælder for en periode på 15 år regnet fra dags dato,
- at der udlægges et beskyttelsesareal omkring boringen med en radius på 5 m. Indenfor beskyttelsesarealet må der ikke gødes, og der må ikke bruges eller anbringes sprøjtemidler. Andre stoffer, der eventuelt kan forurene grundvandet, skal ligeledes holdes uden for beskyttelsesarealet,

at de "Generelle vilkår m.v. for tilladelse til vandindvinding fra boring" jf. vedlagte bilag er gældende.

Supplerende bemærkninger:

- Denne tilladelse erstatter tidligere vandindvindingstilladelse meddelt af Ribe Amt den 19. oktober 2006 (J.nr. 2006/3869).
- Kommunen fører tilsyn med, at de stillede vilkår overholdes. Ifølge vandforsyningslovens § 34 kan tilladelsen tilbagekaldes uden erstatning, såfremt vilkårene ikke overholdes.

Ansøgning

Der søges om fornyelse af vandindvindingstilladelsen til boring DGU nr. 140.0613. Der ansøges om uændret vandmængde, til indvinding af 26.000 m<sup>3</sup>/år. Boring DGU nr. 140.0612 vil blive sløjfet af en brøndborer.

Sagsbehandling

Den tidligere vandindvindingstilladelse af 19. oktober 2006 (J.nr. 2006/3869) omfattede tilladelse til indvinding af indtil 26.000 m<sup>3</sup> grundvand pr. år fra de koblede boringer DGU nr. 140.0612 og 140.0613. Boringerne er beliggende med en afstand på ca. 20 meter fra hinanden.

I forbindelse med ansøgningen er der indsendt fotos af boring DGU nr. 140.0613 og af tørbrønden. De indsendte fotos har ikke givet anledning til at fastsætte yderligere vilkår om indretning af boring og tørbrønd.

Boringens beliggenhed

Boringen DGU nr. 140.0613 er beliggende i grundvandsopland til Grænsegrøften, og placeret 1.900 m fra et målsat vandløb. Se vedlagte kortbilag.

Vandressourcen

Grundvandsressourcen skal administreres efter de økologiske målsætninger i Vandområdeplan 2, den endelige udformning af hvorledes dette skal beregnes afventer dog endelig operationalisering fra Miljøstyrelsen og GEUS. Som det nuværende bedst tilgængelige faglige vurderingsværktøj anvendes de vejledende krav for maksimal reduktion af vandføring fra Vandplan 1.

Denne angiver et vejledende krav for maksimal reduktion af vandføring i det aktuelle vandløbsopland på 15 %. Det er beregnet, at den samlede tilladte indvinding i oplandet reducerer sommervandføringen med 11 %, hvilket betyder at ressourcen på oplandsniveau til den ansøgte indvinding er til rådighed inden for oplandet.

Vandingsbehovet

Esbjerg kommune har opgjort vandingsbehovet på baggrund af de ønskede vandede arealers jordbundstyper således:

50,3 ha grovsandet jord á 1.000 m<sup>3</sup> og 10,8 ha andre jordbundstyper á 750 m<sup>3</sup>, i alt 58.400 m<sup>3</sup> til vanding af 61,1 ha afgrøder.

Der er ansøgt om uændret vandindvindingstilladelse på 26.000 m<sup>3</sup>/år. Ansøger Kim Nielsen har den 18. august 2021 telefonisk bekræftet, at der

kun er behov for uændret vandmængde, da arealerne kun vandes i nødstilfælde.

#### Naturbeskyttelseslovens § 3

Der er foretaget en beregning af den forventede sænkning ved nærliggende § 3-beskyttet natur. På den baggrund vurderes det, at der ikke er nogen områder, der er omfattet af naturbeskyttelseslovens § 3, som vil påvirkes væsentligt af denne tilladelses indvinding (se vedlagte kortbilag)

#### Andre indvindingsinteresser

Der er ingen nærliggende indvindingsboringer, der påvirkes væsentligt af denne tilladelses indvinding.

#### Forurenede arealer m.v.

Den nærmeste registrerede forurening ligger 1.500 m fra den ansøgte markvandingsindvinding.

Der er foretaget en beregning af den forventede sænkning ved den registrerede lokalitet og på den baggrund vurderes det, at den ansøgte indvinding kan foretages uden risiko for at forureningen spredes.

#### Natura 2000-områder

Der er foretaget en beregning af den forventede sænkning i Natura 2000-området (Habitatområde nr. 51 Ribe Holme og enge med Kongeåens udløb) beliggende 200 meter fra indvindingen. På den baggrund vurderes det, at en fornyelse af indvindingstilladelsen ikke væsentligt vil påvirke Natura 2000-området eller de arter, området er udpeget for at beskytte.

#### Habitatdirektivets bilag IV-arter

Der er foretaget en beregning af den forventede sænkning ved raste- og ynglesteder for (Birkemus) Habitatdirektivets bilag IV-arter beliggende 5.400 meter fra indvindingsstedet. På den baggrund vurderes det, at en fornyelse af indvindingstilladelsen ikke vil påvirke raste- og ynglesteder for Habitatdirektivets bilag IV-arter.

#### Vandforsyningsplanen

Tilladelsen er ikke i konflikt med den gældende vandforsyningsplan.

#### Vurdering i forhold til VVM-reglerne

Der er foretaget screening efter Miljøvurderingslovens (Bekendtgørelse af Lov om miljøvurdering af planer og programmer og af konkrete projekter (VVM) lovbek. nr. 973 af 25. juni 2020) § 21. Afgørelse herom er meddelt separat (sags nr. 21/16114).

#### Samlet vurdering

Under henvisning til ovenstående oplysninger har Esbjerg Kommune besluttet, at meddele en tilladelse på de anførte vilkår.

### Klagevejledning

Tilladelsen efter Vandforsyningsloven (lovbek nr. 1450 af 5. oktober 2020) kan påklages til Miljø- og Fødevareklagenævnet af:

- ansøgeren
- enhver, der har en individuel, væsentlig interesse i sagens udfald

En klage skal indgives via Klageportalen. På forsiden af [www.naevnenes-hus.dk](http://www.naevnenes-hus.dk) er der et link til Klageportalen. Klagen sendes gennem Klageportalen til den myndighed, der har truffet afgørelsen. En klage er indgivet, når den er tilgængelig for myndigheden i Klageportalen. Når man klager, skal man betale et gebyr. Gebyret betales med betalingskort i Klageportalen.

Miljø- og Fødevareklagenævnet afviser din klage, hvis du sender den uden om klageportalen, medmindre du er blevet fritaget for brug af klageportalen. Hvis du ønsker at blive fritaget for at bruge Klageportalen, skal du sende en begrundet anmodning via mail til Miljø- og Fødevareklagenævnet. Nævnet afgør herefter, om du kan fritages for at bruge klageportalen.

Klagen skal være modtaget senest den 15. september 2021, der er dagen for klagefristens udløb.

Gebyret tilbagebetales, hvis

1. klagesagen fører til, at den påklagede afgørelse ændres eller ophæves,
2. klageren får helt eller delvis medhold i klagen, eller
3. klagen afvises som følge af overskredet klagefrist, manglende klageberettigelse eller fordi klagen ikke er omfattet af Miljø- og Fødevareklagenævnet kompetence.

Det bemærkes, at hvis den eneste ændring af den påklagede afgørelse er forlængelse af frist for efterkommelse af afgørelse som følge af den tid, der er medgået til at behandle sagen i klagenævnet, tilbagebetales gebyret dog ikke.

Afgørelser efter Vandforsyningsloven kan indbringes til domstolsafgørelse senest 6 måneder efter offentliggørelses dato.

Kopi af denne tilladelse er sendt til:

Danmarks Naturfredningsforening ([dnesbjerg-sager@dn.dk](mailto:dnesbjerg-sager@dn.dk))  
Danmarks Sportsfiskerforbund ([post@sportsfiskerforbundet.dk](mailto:post@sportsfiskerforbundet.dk))

Henvendelse om denne sag kan ske til Natur & Vandmiljø på telefon 7616 5128.

Venlig hilsen



Joan Nørrevang  
Miljøtekniker

Bilag:

Generelle vilkår m.v. for endelig tilladelse til vandindvinding fra boring.  
Kortbilag 1:25.000 og 1:10.000  
Sløjfning: Miljøministeriets bekendtgørelse nr. 1260 af 28. oktober 2013,  
§§ 26 – 31.

**Behandling af personoplysninger**

Når du henvender dig til os udleverer du nogle personoplysninger.  
Personoplysningerne bruger vi, når vi behandler og besvarer din henvendelse, og de kan blive gemt til brug for vores videre sagsbehandling.  
Vi har ansvar for, at dine oplysninger behandles og opbevares forsvarligt indenfor rammerne af EU's databeskyttelsesforordning.  
[Læs mere om vores behandling af dine persondata på www.esbjerg.dk](http://www.esbjerg.dk)

# **SLØJFNING AF BORINGER**

## Lovgrundlag

Miljøministeriets bekendtgørelse nr. 1260 af 27. oktober 2013.

## **Kapitel 1**

### **Almindelige bestemmelser**

**§ 4.** Etablering og sløjfning m.v. af boringer og brønde i henhold til denne bekendtgørelse skal udføres af personer, der opfylder de fastsatte krav i bekendtgørelse om uddannelse af personer, der udfører boringer på land.

## **Kapitel 6**

### **Sløjfning af boringer og brønde**

**§ 26.** Sløjfning af boringer etableret med fore-, filterrør og andre installationer og sløjfning af brønde skal af ejeren anmeldes til kommunalbestyrelsen mindst 14 dage før arbejdets udførelse med angivelse af metode og materialer.

*Stk. 2.* Der kræves ikke særskilt anmeldelse, hvor sløjfning er anmeldt, jf. § 18, stk. 2, eller hvor boringen ikke kræver anmeldelse, jf. § 18, stk. 3.

**§ 27.** Den, der sløjfer en boring, skal inden 3 måneder efter sløjfningen indberette dette til GEUS.

*Stk. 2.* Indberetningen skal ske i digital form på et format fastsat af GEUS. Indberetningen skal indeholde oplysninger om følgende:

- 1) Boringens beliggenhed samt DGU-nr.
- 2) Årsagen til sløjfning af brønden eller boringen.
- 3) Tidspunktet for sløjfning af brønden eller boringen.
- 4) Oplysninger om navn, adresse og telefonnummer på ejer, rekvirent samt det udførende firma.
- 5) Tilgængelige data om brønden eller boringen.
- 6) Metode til sløjfningen.

**§ 28.** Kommunalbestyrelsen kan påbyde sløjfning af overflødige boringer og brønde. For sløjfning af vandforsyningsboringer og -brønde gælder § 36 i lov om vandforsyning m.v.

**§ 29.** Sløjfning af boringer og brønde skal foretages således, at de oprindelige jordlags vandstandsende evne reetableres, således at der ikke gennem anlægget kan ske forurening af grundvandet eller udveksling af vand mellem forskellige grundvandsmagasiner.

**§ 30.** Efterlades der ikke forerør, og er der boret i lerlag, skal lerlagenes forseglende evne reetableres. Under opfyldning med forseglende materiale skal det påses, at opfyldningen sker i lerlagets dybde og mindst svarende til tykkelsen af lerlaget.

*Stk. 2.* Boringer, som er indtil 10 m dybe, hvor der alene er truffet tørt sand, og hvor der ikke efterlades forerør, kan fyldes med sand. Dog fyldes og stemples som minimum den øverste meter ved terræn med forseglende materiale, såsom lergranulat eller bentonit/cementsuspension.

**§ 31.** Ved sløjfning af brønde skal disse oprensnes og rengøres i bunden. Herover skal de fyldes med materialer af en sådan beskaffenhed, at der ikke kan ske

nedsivning af overfladevand eller vandudveksling mellem grundvandsmagasiner gennem anlægget. Brøndvæggen skal fjernes til en dybde af minimum 1 meter under terræn.

Rev. December 2013

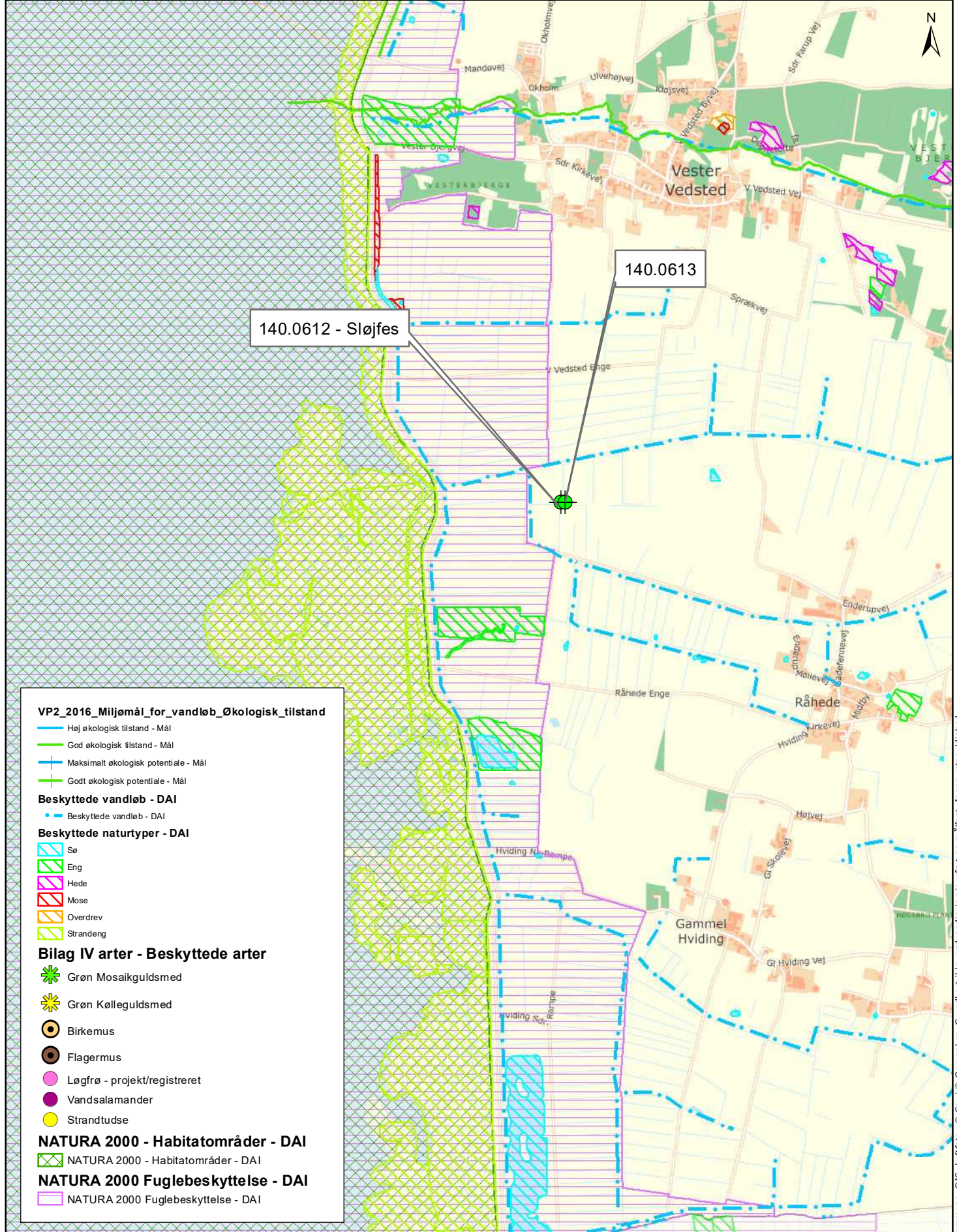

- VP2\_2016\_Miljømål\_for\_vandløb\_Økologisk\_tilstand**
- Høj økologisk tilstand - Mål
  - God økologisk tilstand - Mål
  - Maksimalt økologisk potentiale - Mål
  - Godt økologisk potentiale - Mål
- Beskyttede vandløb - DAI**
- Beskyttede vandløb - DAI
- Beskyttede naturtyper - DAI**
- Sø
  - Eng
  - Hede
  - Mose
  - Overdrev
  - Strandeng
- Bilag IV arter - Beskyttede arter**
- Grøn Mosaikguldsmed
  - Grøn Kølleguldsmed
  - Birkemus
  - Flagermus
  - Løgrø - projekt/registreret
  - Vandsalamander
  - Strandtudse
- NATURA 2000 - Habitatområder - DAI**
- NATURA 2000 - Habitatområder - DAI
- NATURA 2000 Fuglebeskyttelse - DAI**
- NATURA 2000 Fuglebeskyttelse - DAI

**Markvanding**  
Enderup Møllevej, 6760 Ribe

J.nr.: 21/14850	<b>1:25.000</b>
Sagsbeh.: jfn	Dato: 17-08-2021





## **BILAG.**

### **Generelle vilkår m.v. for ENDELIG tilladelse til vandindvinding fra boring.**

#### **Boring og anlæg.**

- B Anlægget må kun benyttes til det tilladte formål.
- C Vand fra anlægget må ikke uden kommunens og embedslægens tilladelse anvendes til drikkevand eller til vanding eller vask af gartneriafgrøder, der fortæres i rå tilstand, og som dyrkes med henblik på salg.
- D Boringen skal være sikret mod grundvandsforurening, jf. anvisningerne i Bekendtgørelse nr.1260 af 28. oktober 2013, om udførelse og sløjfning af boringer og brønde på land. Forerør skal føres mindst 50 cm over terræn eller 20 cm over bund af tørbrønd, og sugerør forsynes med hætte med tætsluttende gummiring ved forerørets top (forerørsforsegling).
- E Overbygning/Tørbrønd skal være udført tæt mod vandindtrængning. Overkanten skal være mindst 30 cm over terræn, og tørbrønden skal være dækket af fast og tætsluttende dæksel i beton eller dørklader af stål. Overbygningens/tørbrøndens bund skal være mindst 1 m over højeste grundvandsspejl. Der må ikke være terrænfald hen mod overbygningen/brønden. Gennemføringer af rør og kabler skal være tætte, og der skal være en tæt forerørsafslutning.
- F Indvindingsanlægget skal være indrettet således, at der kan foretages pejlinger af grundvandet i boringen, både når vandspejlet er i ro, og når anlægget er i drift. Pejlestudsens skal have en indvendig diameter på min. 25 mm.
- G Nye eller supplerende boringer må kun udføres med kommunens forudgående tilladelse.
- H Indvindingsanlæggets målemetode og pumpekapacitet m.v. må kun ændres efter forudgående godkendelse fra tilladelsesmyndigheden.
- I Ved nedlæggelse, eller hvis anlægget af andre grunde tages ud af drift, skal boringen sløjfes efter bekendtgørelse nr. 1260 om "Udførelse og sløjfning af boringer og brønde på land". Anmeldelse skal ske til kommunen mindst 14 dage før arbejdets udførelse.

#### **Tilladelse.**

- J Inden for gyldighedsperioden kan tilladelsen udnyttes på uændrede vilkår af fremtidige ejere af ejendommen.

- K Vandindvindingstilladelsen kan tilbagekaldes uden erstatning, når der ikke har fundet vandindvinding sted inden for et sammenhængende tidsrum af 5 år.
- L Kommunen kan begrænse eller bringe indvindingen til ophør hvis der ved vandindvindingen sker uacceptable ændringer af bestående forhold (f.eks. på vandværksinteresser samt vandløb og § 3-områder). Spørgsmål om erstatning afgøres af taksationsmyndigheden, såfremt der ikke kan opnås enighed herom.

#### **Kontrol.**

- M Opgørelse over den indvundne vandmængde foretages ved, at anlægget er forsynet med timetæller, el- eller vandmåler som angivet i tilladelsen. Målermetoden må ikke ændres uden forudgående aftale med tilladelsesmyndigheden. Ejeren skal aflæse denne efter hver vandingssæsons afslutning.
- N Ejeren skal registrere de årlige indvundne vandmængder og måleraflæsninger. Oplysningerne skal opbevares i 5 år. På forlangende skal ejeren indsende oplysningerne til Esbjerg Kommune.
- O Ejeren skal regelmæssigt kontrollere vandspejlssænkningen ved at pejle boringens vandspejl i ro. Resultaterne af disse pejlinger opbevares i 5 år.
- P I medfør af vandforsyningslovens § 23, er ejeren erstatningspligtig for skader, som voldes i bestående forhold ved forandringer af grundvandsstanden under anlæggets udførelse og drift.

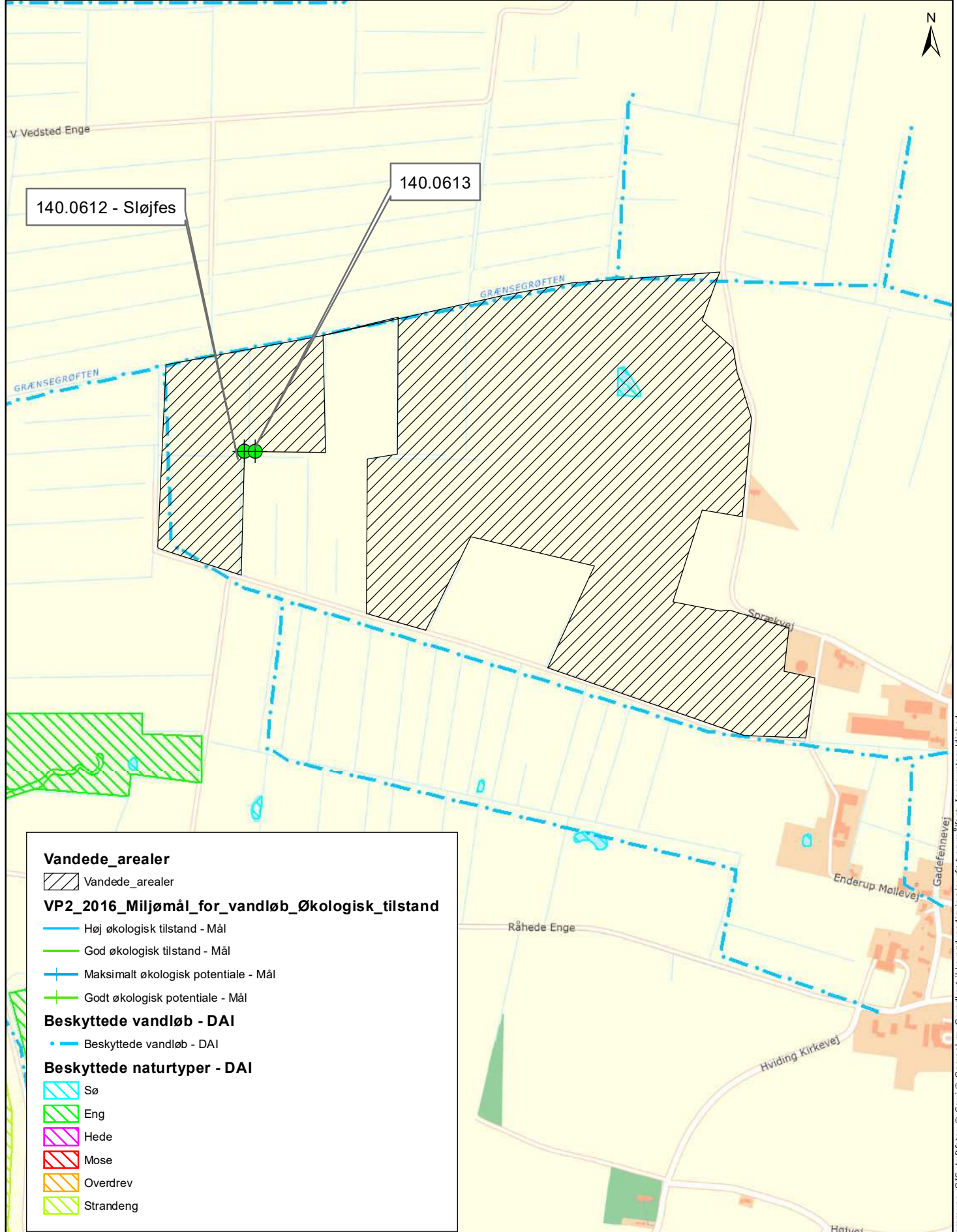

**Vandede arealer**

Vandede arealer

**VP2\_2016\_Miljømål\_for\_vandløb\_Økologisk\_tilstand**

Høj økologisk tilstand - Mål

God økologisk tilstand - Mål

Maksimalt økologisk potentiale - Mål

Godt økologisk potentiale - Mål

**Beskyttede vandløb - DAI**

Beskyttede vandløb - DAI

**Beskyttede naturtyper - DAI**

Sø

Eng

Hede

Mose

Overdrev

Strandeng

**Markvanding**  
Enderup Møllevej, 6760 Ribe

J.nr.: 21/14850  
Sagsbeh.: jfn

**1:10.000**  
Dato: 17-08-2021